

Legenda:

Macrounità di paesaggio:

- Paesaggio delle energie di rilievo
- Paesaggio di versante
- Paesaggio di fondovalle
- Paesaggio dei laghi insubrici

Unità di paesaggio:

- Aree glacializzate
- Energie di rilievo e paesaggio delle sommità
- Bosco produttivo e protettivo, alpeggi e paesaggi pastorali
- Paesaggio di fondovalle a prevalente struttura agraria
- Paesaggio dei terrazzamenti
- Paesaggio del sistema insediativo consolidato e dei nuclei sparsi
- Paesaggio delle criticità
- Paesaggio delle acque superficiali

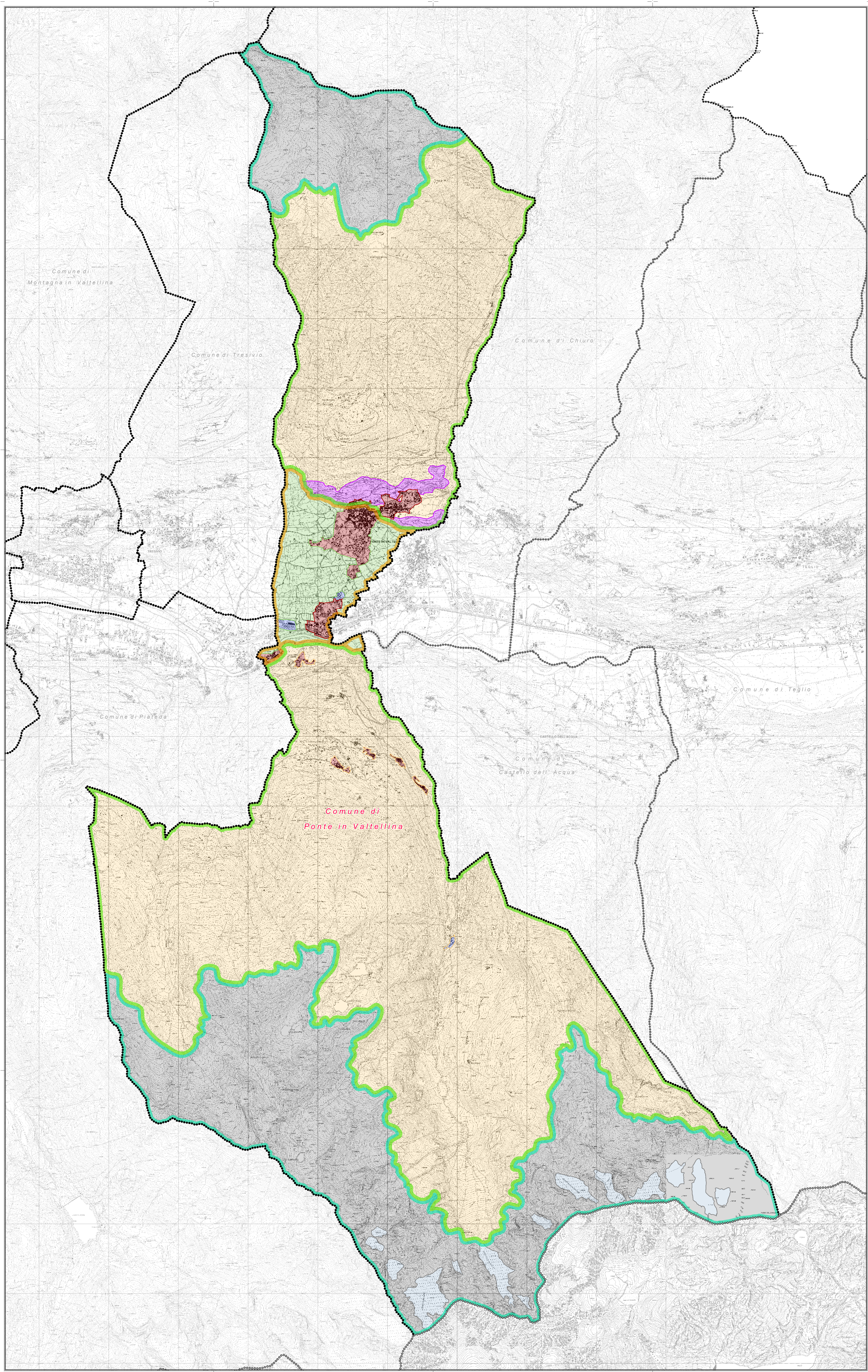
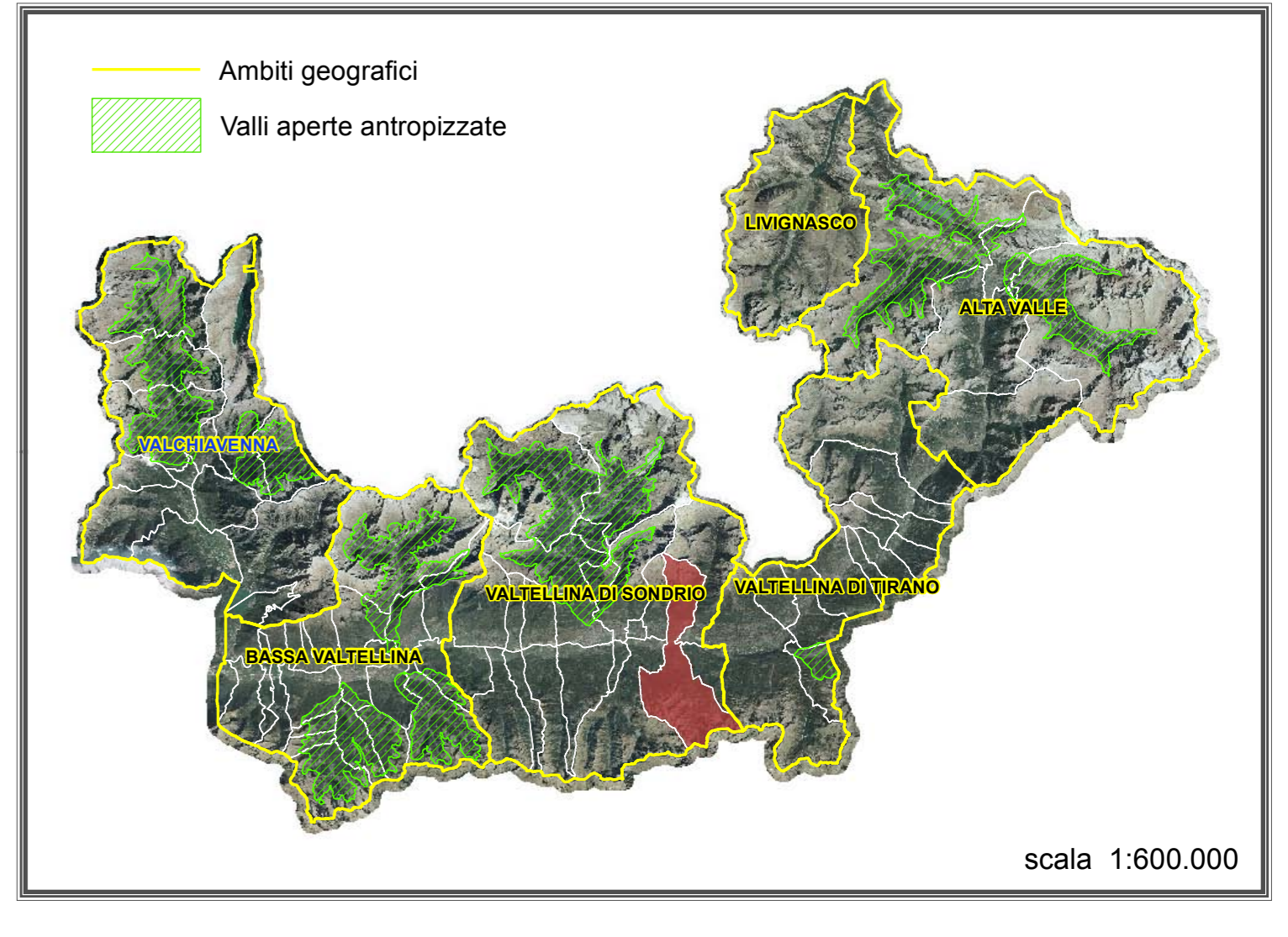

Limiti amministrativi:

----- Confine comunale

Regione Lombardia

PIANO DI GOVERNO DEL TERRITORIO

Comune di **Ponte in Valtellina**

STUDIOQUATTRO

----- **APPROVATO** -----

ARCHITETTURA: **Studioquattro**
 Via S. Giuseppe, 10 - Sondrio (LC)
 Tel. 0342/33151 - Fax 0342/33152
 PIA 021/020215

Progettista: **Studioquattro** Sindaco: _____ Segretario: _____

22015 Sondrio (LC)
 021/020215 Approvato dal C.C. con delibera n° 3 del 03/03/2012
 PIA 021/020215 Provvedimento di compatibilità con il P.T.C.P. n° 92 del 28/05/2012
 PIA 021/020215 Approvato dal C.C. con delibera n° 10 del 27/07/2012

- DOCUMENTO DI PIANO -

Unità tipologica di paesaggio

- Territorio generale -

Comune	308/CH	Scala	1:15.000	foglio	6A
Nome File	Data	Fase di lavoro	Autore	Verif.	Appr.
021/020215	02/03/2012	PROGETTO	STUDIOQUATTRO	STUDIOQUATTRO	STUDIOQUATTRO